



Univerzitet Crne Gore
Biotehnicki fakultet
Podgorica

Ocjenjivanje lovačkih trofeja

Ocjenjivanje lobanje

Ocjenjuju se lobanje vuka, šakala, medvjeda, divlje mačke, risa, lisice, jazavca, rakunolikog psa i jazavca.

Primjer ispunjenog obrasca trofejnog lista za ocjenu lobanju vuka

Broj	Elementi mjerenja	Jedinica mjere	Mjere	Konstanta	Broj poena
1.	Mjere	1	2	3	4
1.1	Dužina mjere	cm	28,0	1	28,0
1.2	Širina lobanje	cm	15,3	1	15,3
Ocjena lobanje - ukupno					43,3

Mjerenje lobanje vuka



1.1 dužina lobanje

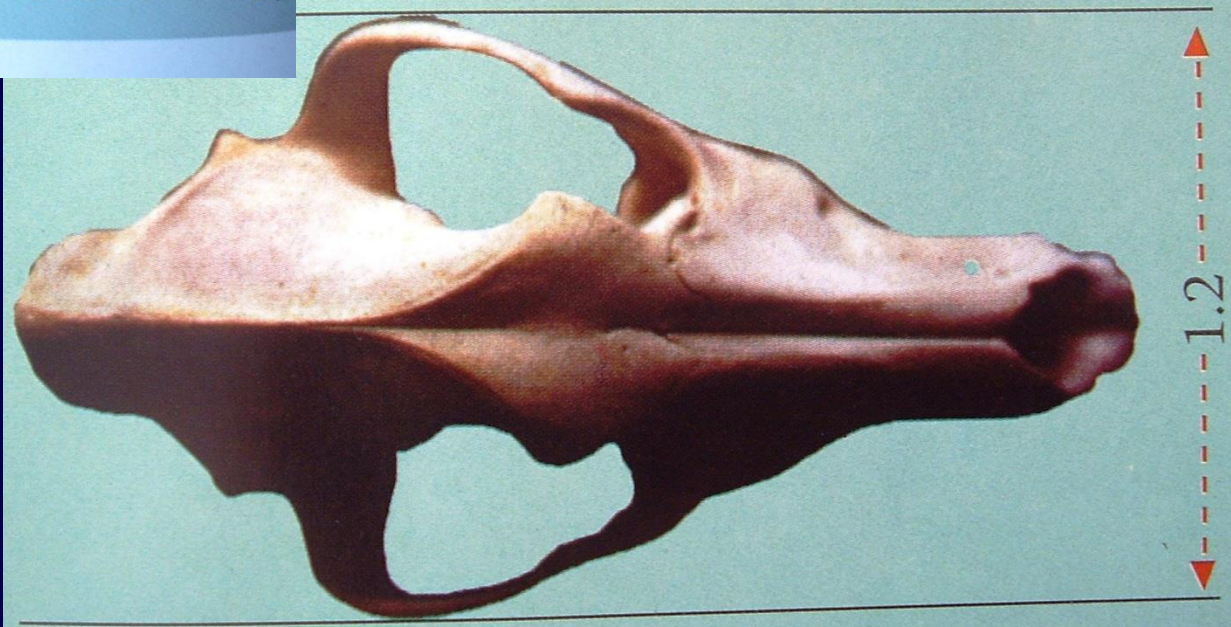

1.2 Širina lobanje

Ocjenjivanje krzna

Ocjenjuju se krzna vuka, šakala, medvjeda, divlje mačke i risa

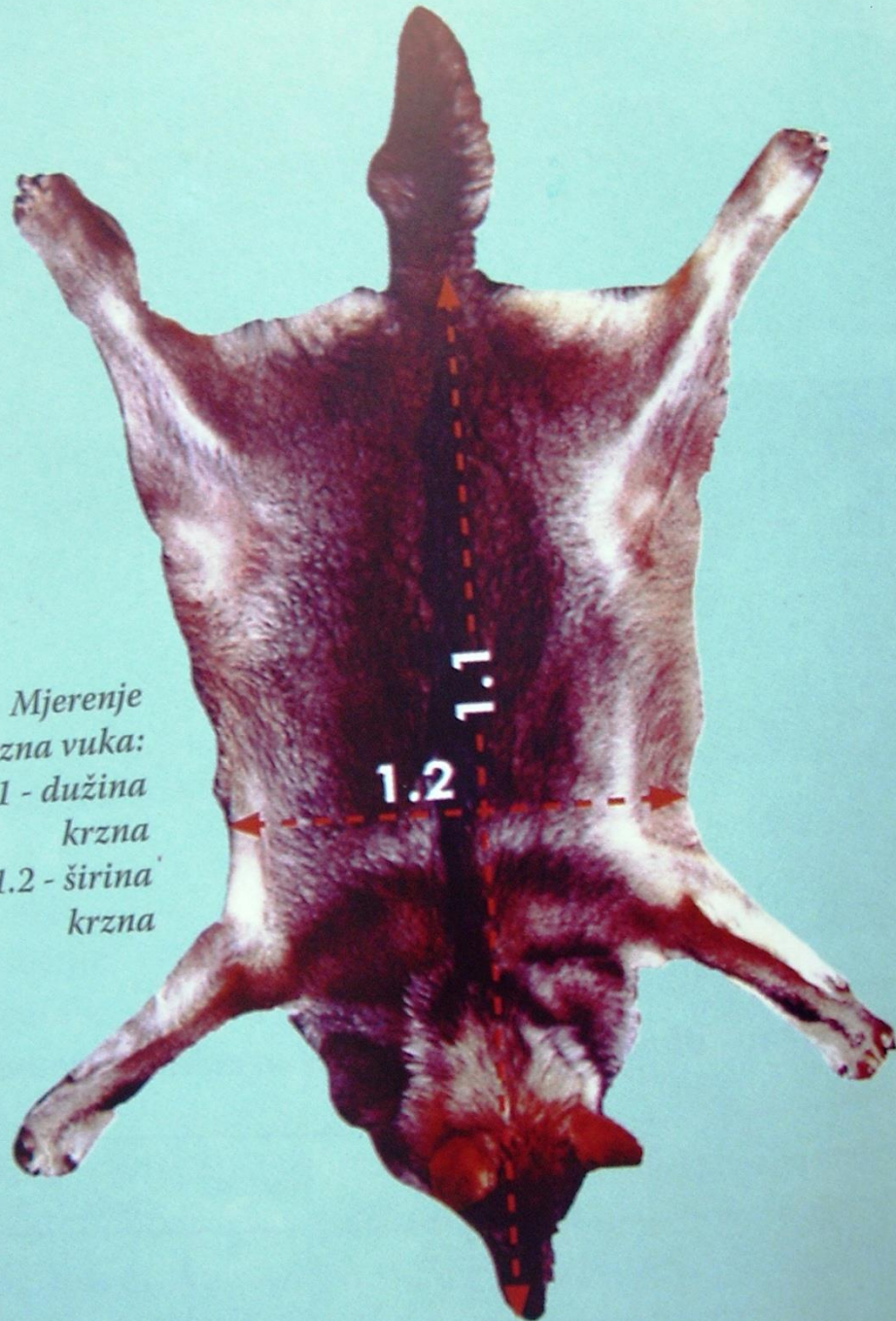

Mjerenje
krzna vuka:
1.1 - dužina
krzna
1.2 - širina
krzna

Ocjenjivanje krzna vuka

- Za ljepotu krzna se dodaje do 25% poena koji su dobijeni na osnovu dimenzija
- Za dužinu dlake se dodaje 10% ako su prosječne dužine 4,5cm

Primjer ispunjenog obrasca trofejnog lista za ocijenjeno krzno vuka

Broj	Elementi mjerenja i ocjenjivanja	Mjera u cm	Dužian x širina u cm	Konstanta	Broj poena	
1.	Mjere	1	2	3	4	
1.1	Dužina krzna	135,0	8370	1%	83,70	
1.2	Širina krzna	62,0				
2.	Poeni za ljepotu					
2.1	Za dužinu dlake do 10 %				6%	5,02
2.2	Za gustoću i pravilnost obraslosti dlake do 10%				8%	6,70
2.3	Za širinu ovratnika da 5%				4%	3,35
Ocjena krzno - ukupno						98,77

Ocjenjivanje krzna medvjeda

- Za ljepotu krzna se dodaje do 30% poena koji su dobijeni na osnovu dimenzija
- Za dužinu dlake se dodaje 10% ako su prosječne dužine 7cm

Primjer ispunjenog obrasca trofejnog lista za ocijenjeno krzno medvjeda

Broj	Elementi mjerenja i ocjenjivanja	Mjera u cm	Dužian x širina u cm	Konstanta	Broj poena
1.	Mjere	1	2	3	4
1.1	Dužina krzna	238,4	46250	1%	462.50
1.2	Širina krzna	194,0			
2.	Poeni za ljepotu				
2.1	Za dužinu dlake do 10 %			9%	41,62
2.2	Za pravilnost obraslosti dlake do 10%			10%	46,25
2.3	Za sjaj i gustoću dlake do 10%			10%	46,25
Ocjena krzna - ukupno					596,62

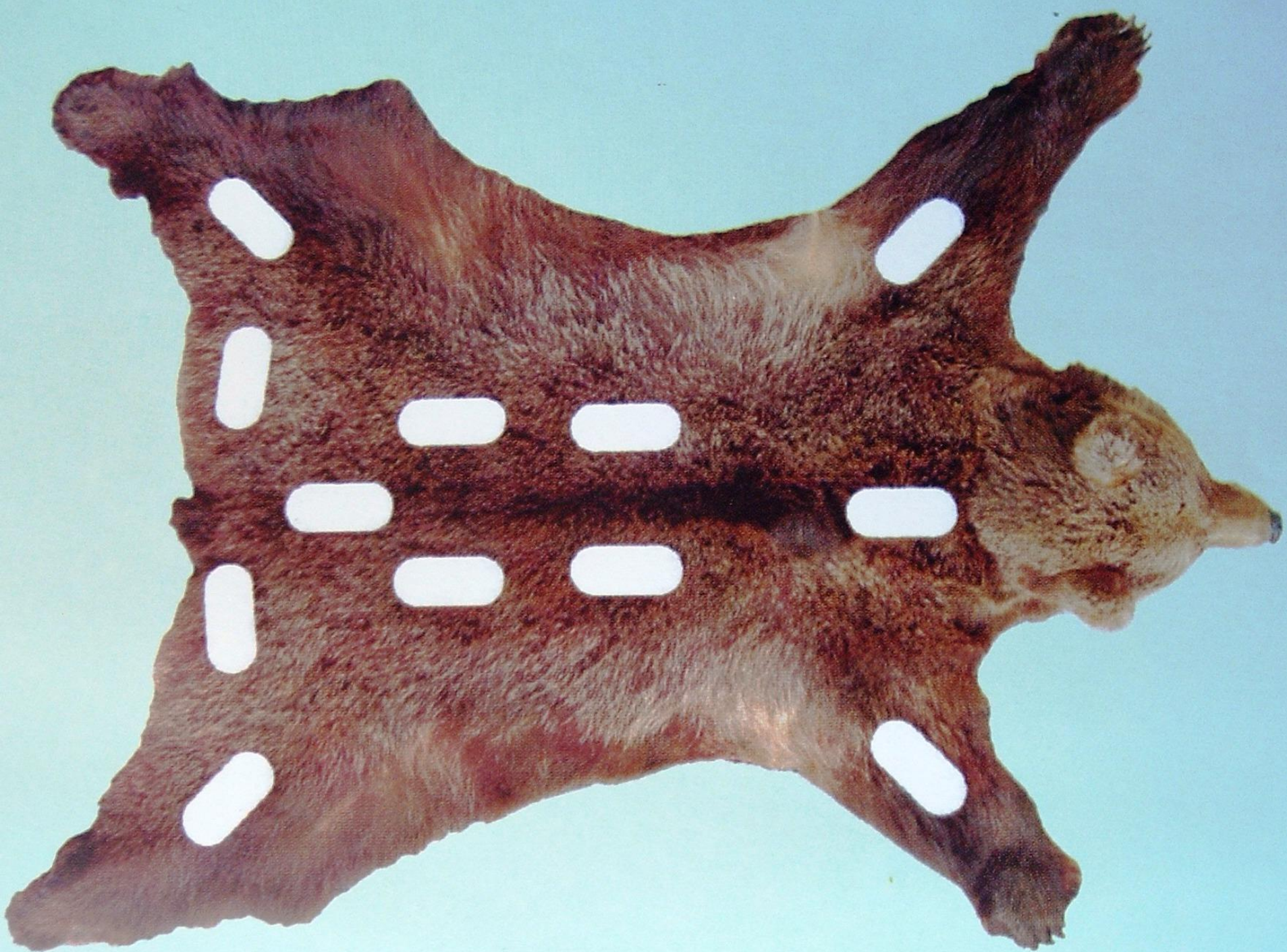

Ocjenjivanje krzna divlje mačke

Kod mačaka se uzima sredina raspona i širine krzna

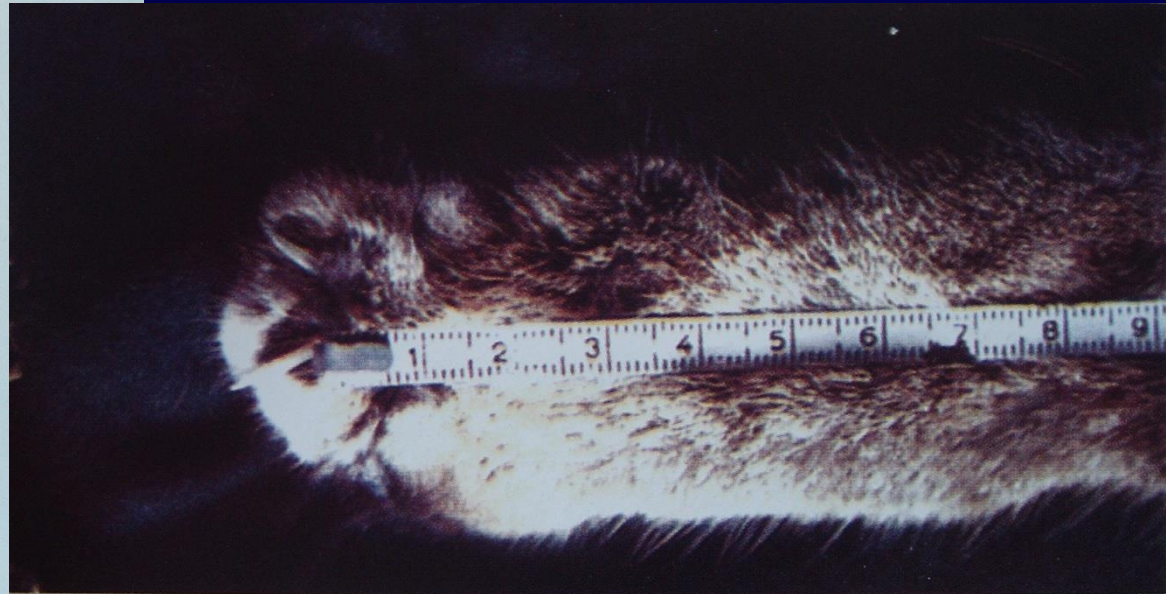

Raspon krzna se mjeri od korijena srednje (treće) kandže (nokta) jedne prednje šape do korijena srednje kandže druge šape

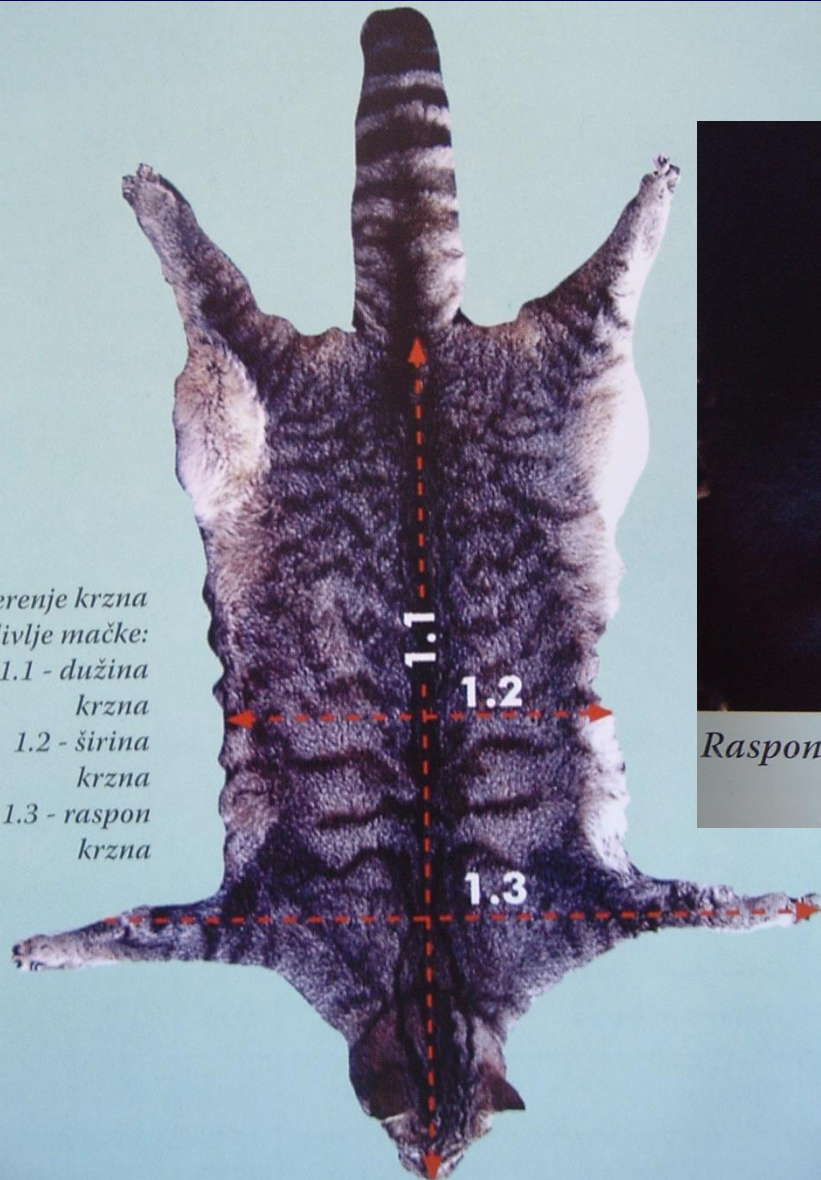

*Mjerenje krzna
divlje mačke:
1.1 - dužina
krzna
1.2 - širina
krzna
1.3 - raspon
krzna*

Primjer ispunjenog obrasca trofejnog lista za ocijenjeno krzno divlje mačke

Broj	Elementi mjerenja i ocjenjivanja	Jedinica mjere	Dužian x širina u cm	Konstanta
1.	Mjere	1	2	3
1.1	Dužina krzna	cm	81,00	
1.2	Širina krzna	cm	24,00	
2.	Raspon krzna	cm	77,00	
$\frac{\text{dužina} \times (\text{širina} + \text{raspon})}{200}$				40,90
2.2	Poeni za ljepotu			
2.3	Za dužinu repa i broj crnih kolutova na repu do 10%		8%	3,27
2.3	Za zaliske do 5%		3%	1,23
2.3	Za dužinu dlake i pravilnu dlakavost do 10%		10%	4,09
Ocjena krzna - ukupno				49,49

- **Za ljepotu krzna se dodaje do 25% poena koji su dobijeni na osnovu dimenzija**
- **Za dužinu dlake se dodaje 5% ako su prosječne dužine 4cm**

Ocjenjivanje krzna risa

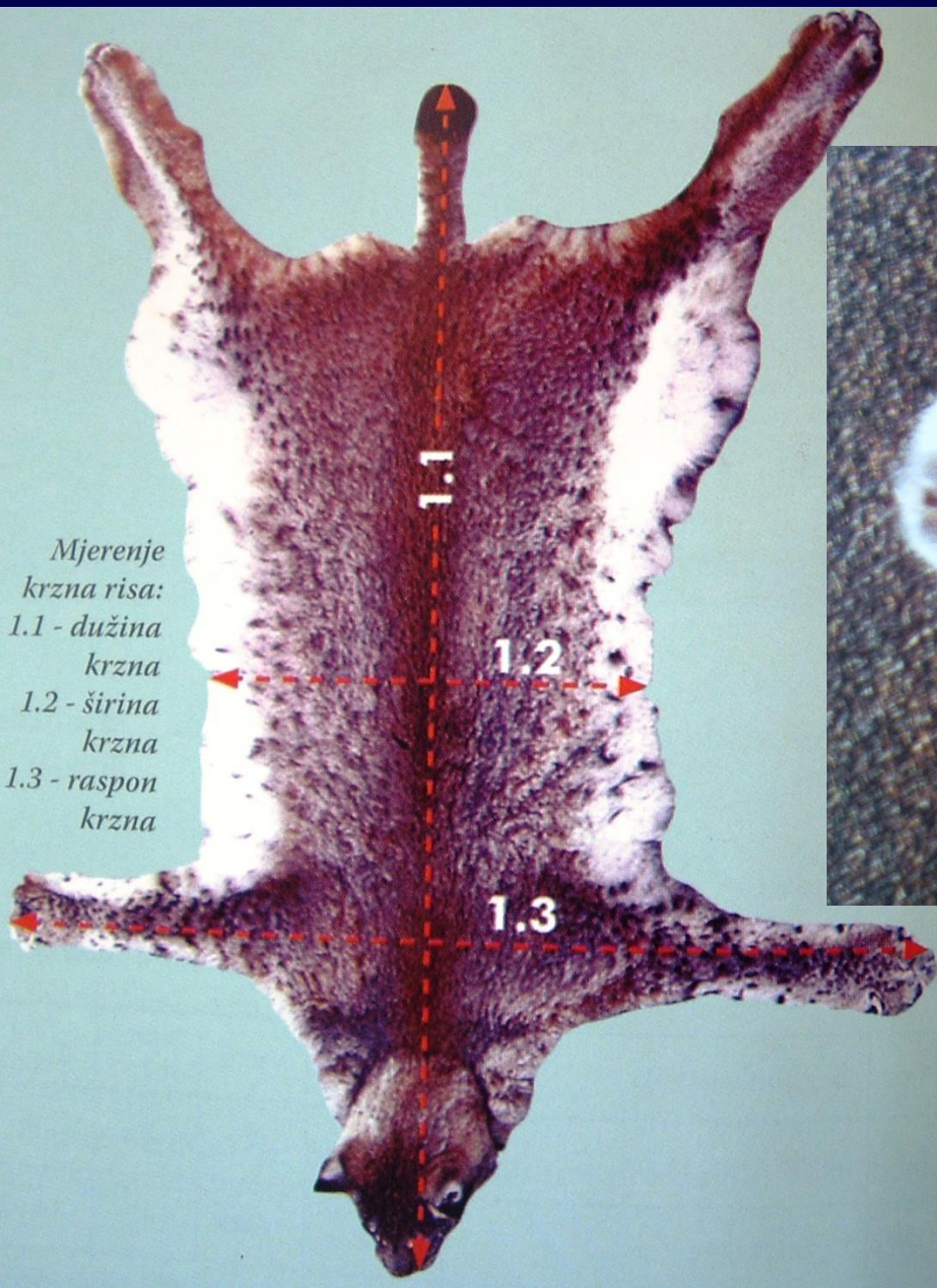

Mjerenje
krzna risa:
1.1 - dužina
krzna
1.2 - širina
krzna
1.3 - raspon
krzna



Primjer ispunjenog obrasca trofejnog lista za ocijenjeno krzno risa

Broj	Elementi mjerenja i ocjenjivanja	Jedinica mjere	Mjera	Broj pojena
1.	Mjere	1	2	3
1.1	Dužina krzna	cm	128,50	
1.2	Širina krzna	cm	37,30	
2.	Raspon krzna	cm	129,50	
$\frac{\text{dužina} \times (\text{širina} + \text{raspon})}{200}$				107,17
2.2	Poeni za ljepotu			
2.3	Za dužinu dlake i pravilnu dlakavost do 5%		4%	4,29
2.3	Za čuperke dlaka na ušima i za brkove do 5%		3%	3,21
2.3	Za pjege do 5%		5%	5,36
	Za zaliske do 10%		8%	8,57
Ocjena krzna - ukupno				128,60

- **Za ljepotu krzna se dodaje do 25% od poena koji su dobijeni na osnovu dimenzija**

- **Za dužinu dlake se dodaje 2,5% ako su prosječne dužine 3,5cm**

Ocjenjivanje krzna šakala

Za ljepotu krzna se dodaje do 25% poena koji su dobijeni na osnovu dimenzija

- Za dužinu dlake se dodaje do 10% (za 10% prosječna dužina dlake 3-4cm)
- Za gustoću i pravilnost do 10%
- Za ovratnik do 1%, za čuperke do 1%, a za grivu do 3%

Primjer ispunjenog obrasca za ocjenjivanje krzna šakala

Broj	Elementi mjerenja i ocjenjivanja	Mjera u cm	Dužina X širina u cm ²	Dodjeljeni postoci	Broj poena
1.	Mjere	1	2	3	4
1.1	Dužina krzna	101,0	4141		41,41
1.2	Širina krzna	41,0			
2.	Poeni za ljepotu				
2.1	Za dužinu dlake			10%	4,14
2.2	Za gustoću i pravilnost rasporeda dlake			8%	3,31
2.3	Za širinu ovratnika, čuperke i grivu			3%	1,24
	Ocjena krzna - ukupno				50,10

Ocjenjivanje kljova vepra

- Dodaci za ljepotu kljova do 2 poena za sjekače i 3 za brusače**

Primjer ispunjenog obrasca trofejnog lista za ocjenjivanje kljova vepra

Broj	Elementi mjerenja i ocjenjivanja	Jed. mjere	Mjere	Prosjek	Konstanta	Broj poena
1.	Mjere	1	2	3	4	5
1.1	Dužina sjekača	cm	lijevog 26,5	30,8	1	30,80
			desnog 35,1			
1.2	Širina sjekača	mm	lijevog 29,0	28,85	3	86,55
			desnog 28,7			
1.3	Obim brusača	cm	lijevog 7,6		1	7,60
			desnog 7,5			7,50
2.	Dodaci i odbici					
2.1	Dodaci do 5 poena					4,50
Zbir poena od 1.1 do 2.1						136,95
2.2	Odbici do 10 poena					1,00
Ocjena kljova vepra - ukupno						135,95

Mjerenje kljova:

1.1 - dužina sjekača

1.2 - širina sjekača

1.3 - obim brusača

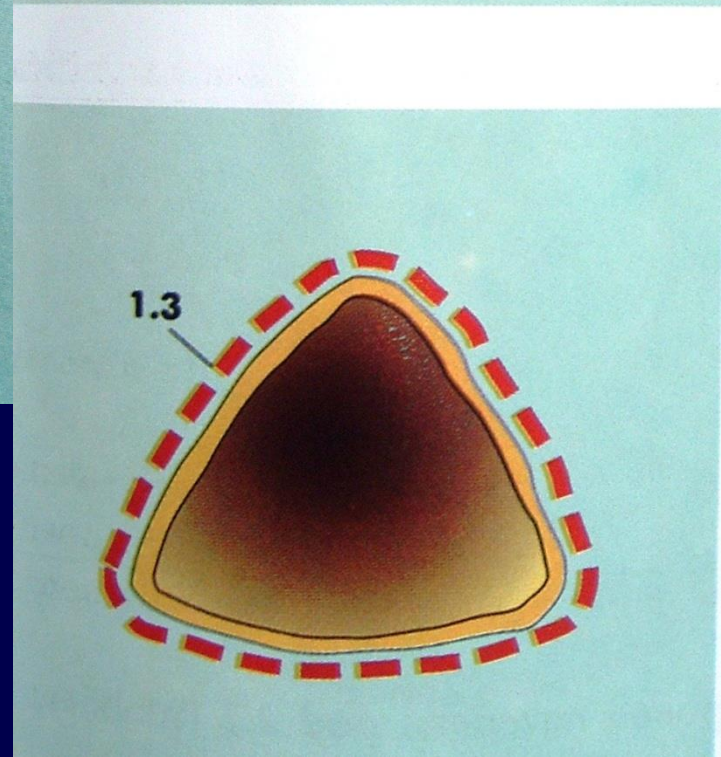
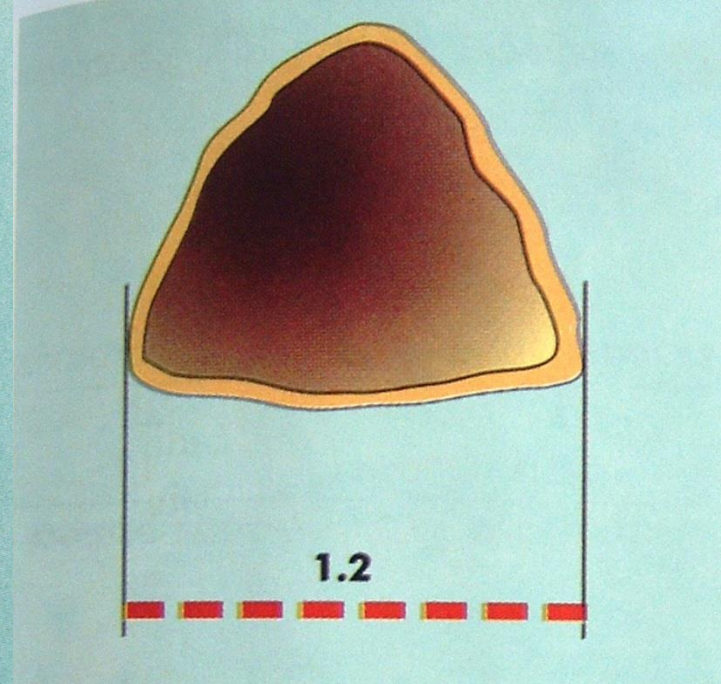
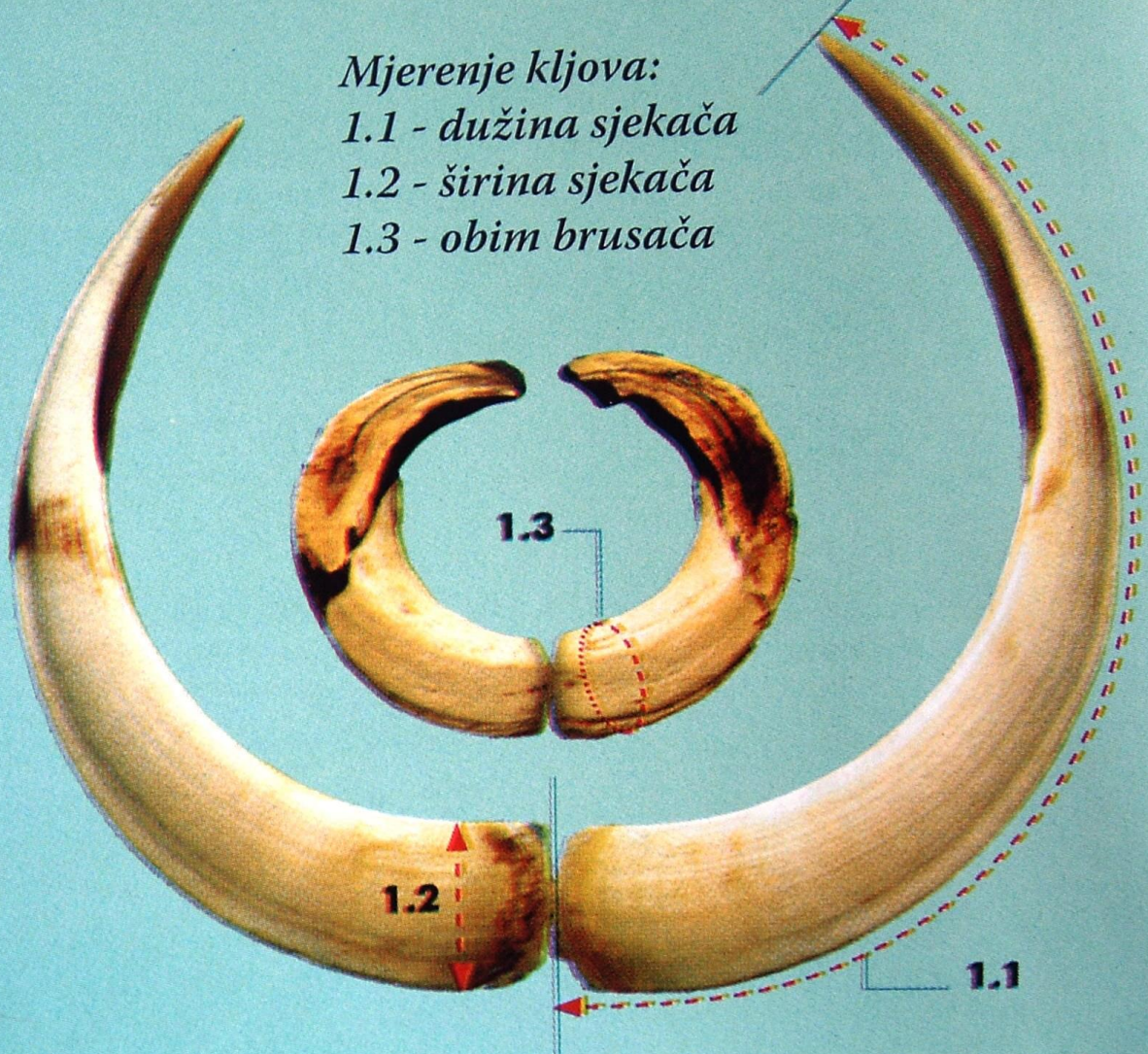

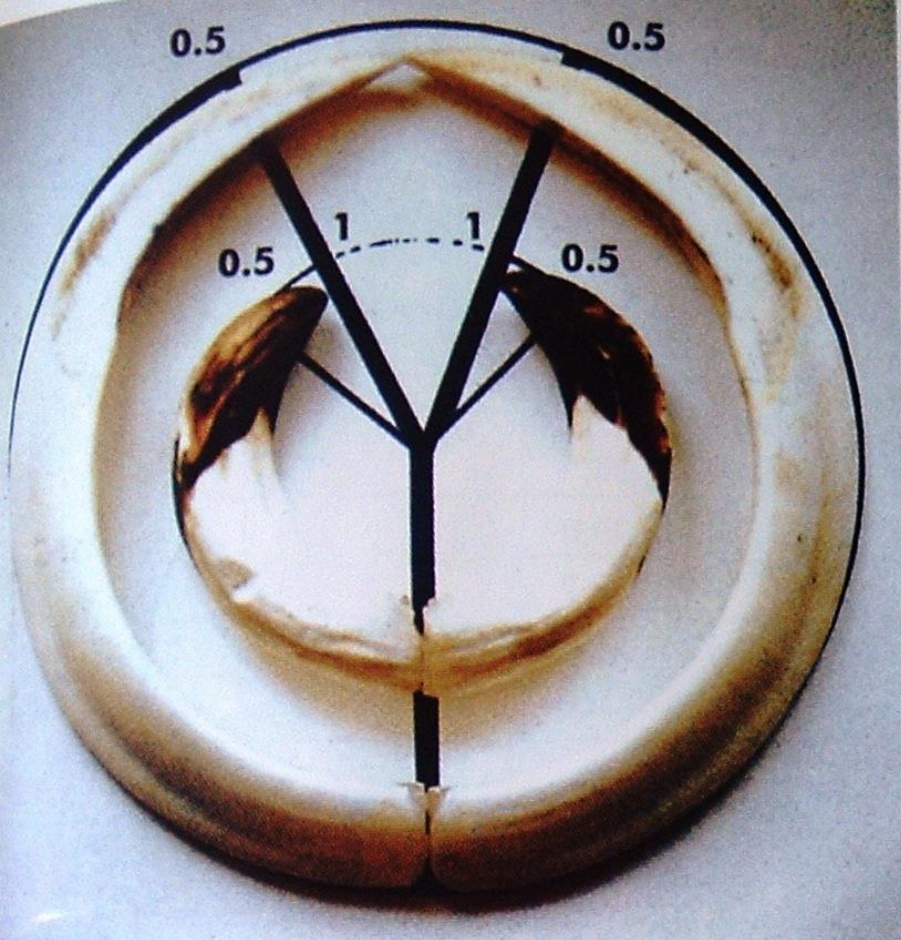

U ovom primjeru
 oba sjekača
 prelaze šematsku
 liniju 0,5, te zato
 oba sekača
 zajedno dobijaju
 za zakrivljenost
 1 poen.
 Oba brusača
 prešla su
 šematsku liniju
 0,5, te zato
 dobijaju zajedno
 za zakrivljenost
 1 poen

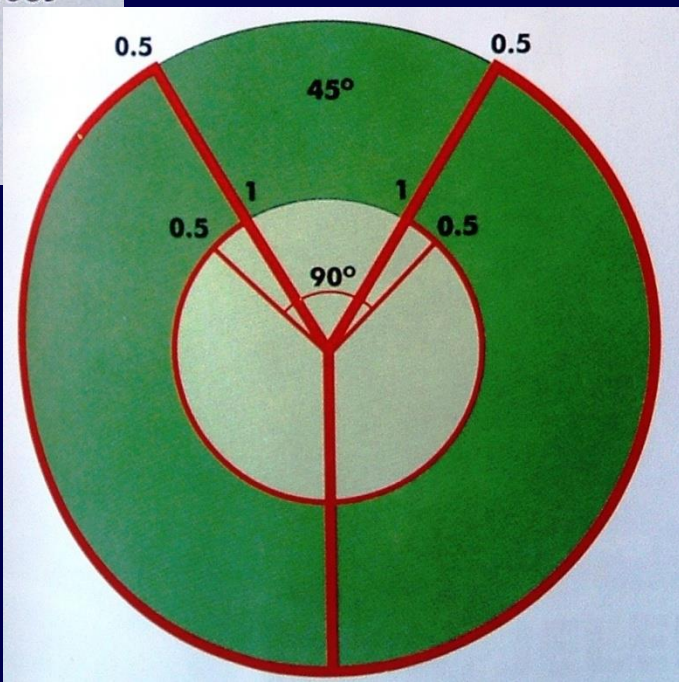

**Primjer ispunjenog obrasca trofejnih lista za ocjenjivanje
rogovlja jelana lopatara**

Broj	Elementi mjerenja i ocjenjivanja	Jed. mjere	Mjere	Prosjek mjera	Konstanta	Broj pojena	
1.	Mjere	1	2	3	4	5	
1.1	Dužina grane	cm	lijeve	74,0	74,1	0.50	37,05
			desne	74,2			
1.2	Dužina nadočnjaka	cm	lijevog	27,0	26,9	0.25	6,72
			desnog	26,8			
1.3	Dućina lopate	cm	lijeve	46,5	47,25	1	47,25
			desne	48,0			
1.4	Širina lopate	cm	lijeve	18,5	18,6	1.50	27,90
			desne	18,7			
1.5	Obim vijenca	cm	lijevog	22,4	22,4	1	22,40
			desnog	22,4			
1.6	Obim lijeve grane rogovlja između nadočnjaka i srednjaka	cm	11,2	11,20	1	11,20	
	Obim desne grane rogovlja između nadočnjaka i srednjaka	cm	11,4				1
1.7	Obim lijeve grane rogovlja između srednjaka i lopate	cm	12,5		1	12,50	
	Obim desne grane rogovlja između srednjaka i lopate	cm	12,4		1	12,40	
1.8	Težina rogovlja (3,56 - 0,25)	kg	3,31			2	6,62
2	Dodaci i odbici						
2.1	Dobici						
2.1.1	Boja					1,50	
2.1.2	Parošci na rubovima lopate					4,50	
2.1.3	Masa, oblik i pravilnost lopate					4,00	
	Zbir od 1.1 do 2.1.3					205,44	
2.2	Odboci						
2.2.1	Premali raspon rogovlja od 0-6 pojena					1,00	
2.2.2	Neppravilno oblikovane lopate			0 - 10 pojena		0,00	
2.2.3	Neodgovarajući rubovi lopata			0 - 2 pojena		0,00	
2.2.4	Neppravilno oblikovano rogovlje			0 - 6 pojena		0,00	
	Ocjena rogovlja - ukupno					204,44	

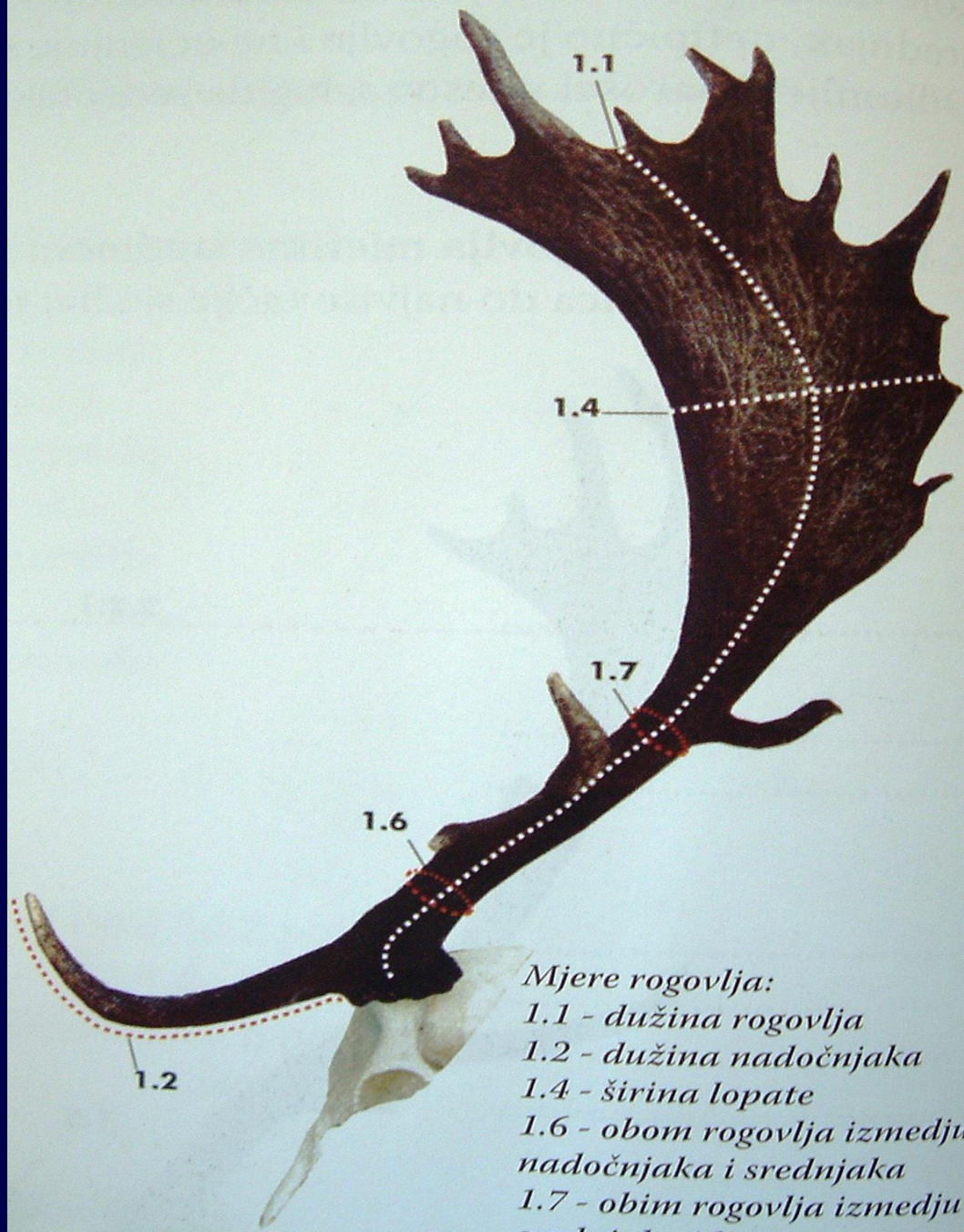

Mjere rogovlja:

1.1 - dužina rogovlja

1.2 - dužina nadočnjaka

1.4 - širina lopate

1.6 - obom rogovlja između nadočnjaka i srednjaka

1.7 - obim rogovlja između srednjaka i lopate

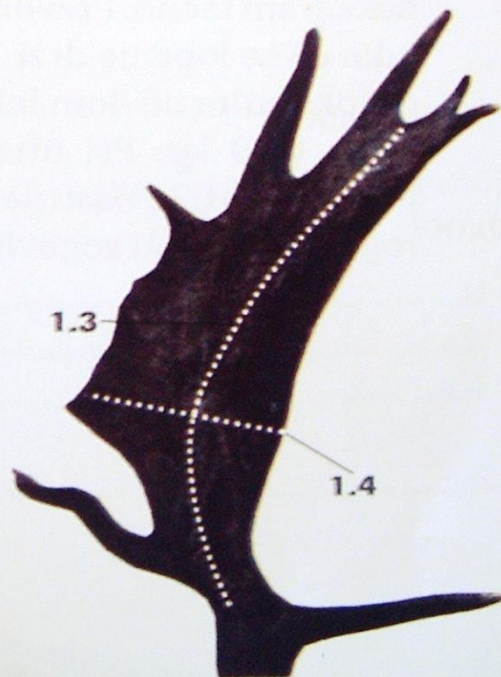
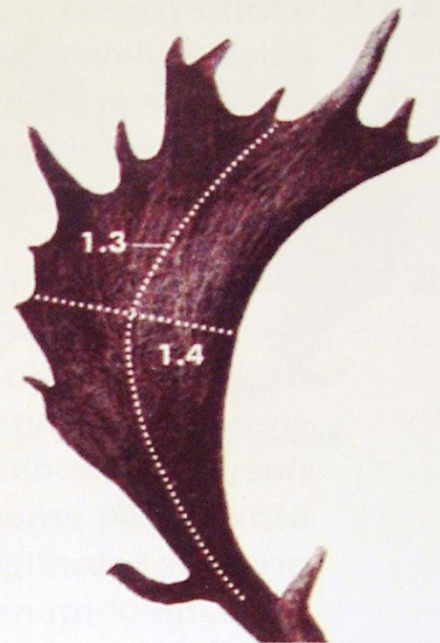

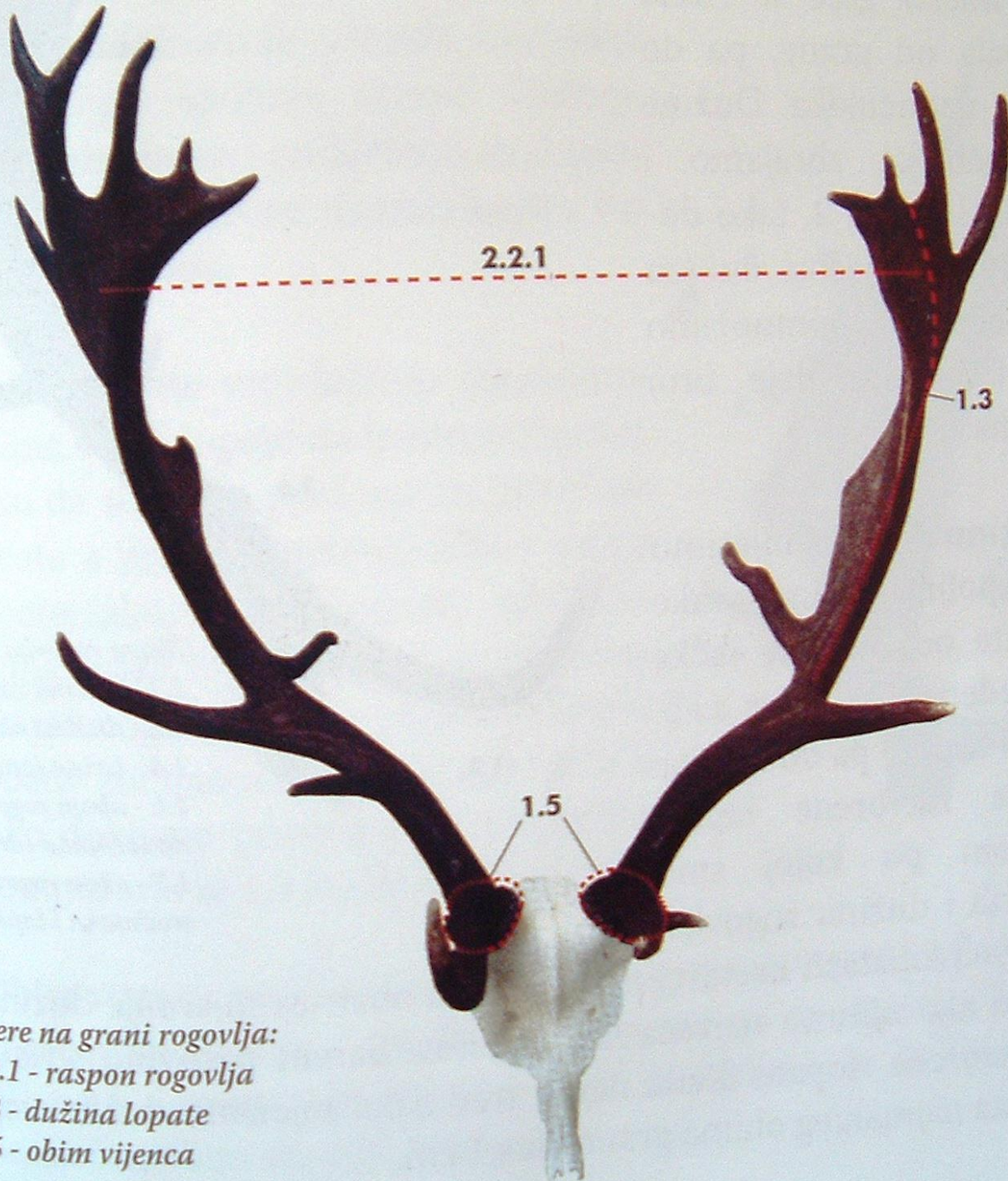

Mjere na grani rogovlja:
2.2.1 - raspon rogovlja
1.3 - dužina lopate
1.5 - obim vijenca

Dodaci

- Za boju do 2 poena
- Za paroške (duže od 2cm) do 3 poena po lopati
- Za masu do 3 poena

2,75-3kg=1;

3-3,25kg=2;

3,25 i više=3 poena

- Za oblik i pravilnost 0-2 poena

Odbici

- Premali raspon 0-6 poena (manji raspon od 60% dužine rogovlja odbija se 6)

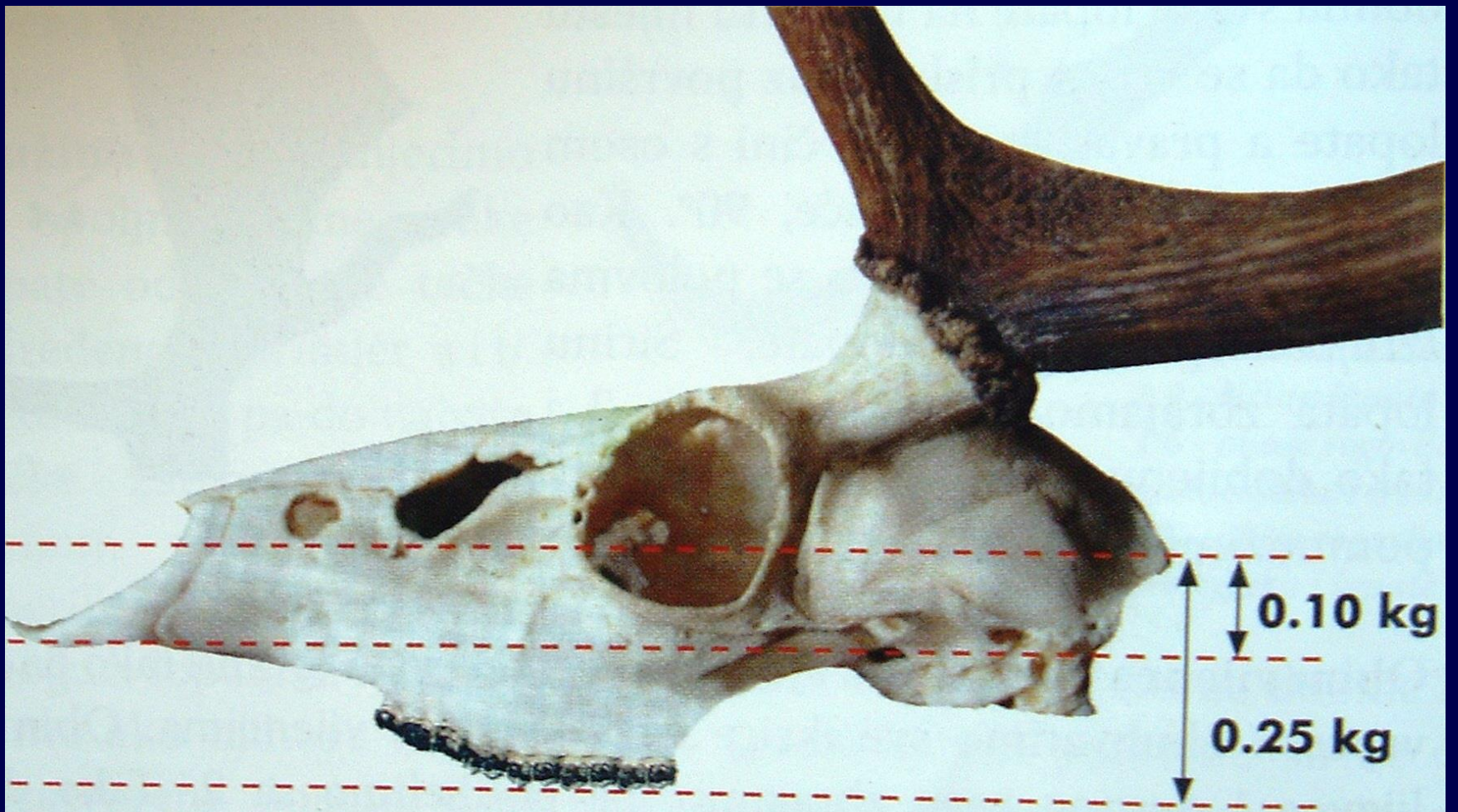

Odbitak za nepravilno odsječeno rogovlje jelena lopatara

Primjer ispunjenog obrasca trofejnog lista za ocjenjivanje rogovlja jelena evropskog

Broj	Elementi mjerenja i ocjenjivanja	Jed. mjere	Mjere	Prosjek mjera	Konstanta	Broj pojena	
1.	Mjere	1	2	3	4	5	
1.1	Dužina grane	cm	lijeve	128,8	127,4	0.50	63,70
			desne	126,0			
1.2	Dužina nadočnjaka	cm	lijevog	50,4	48,8	0.25	12,20
			desnog	47,2			
1.3	Dužina srednjaka	cm	lijevog	57,6	56,0	0.25	14,00
			desnog	54,4			
1.4	Obim vijenca	cm	lijevog	28,0	28,3	1	28,30
			desnog	28,6			
1.5	Obim grane izmedju nadočnjaka i srednjaka	cm	lijeve	18,5	82,9%	1	18,50
			desne	19,7		1	19,70
1.6	Obim grane izmedju srednjaka i krune	cm	lijeve	16,4		1	16,40
			desne	17,2		1	17,20
1.7	Težina rogovlja	kg	11,0	2		22,00	
1.8	Raspon rogovlja	cm	105,7	0-3		3,00	
1.9	Broj parožaka na grani	par.	lijevoj	9	19	1	19,00
			desnoj	10			
2.	Dodaci i odbici						
2.1	Dodaci (pojeni za ljepotu)						
2.1.1	Boja				do 2	0,50	
2.1.2	Ikričavost				do 2	2,00	
2.1.3	Vrhovi parožaka				do 2	2,00	
2.1.4	Ledenjaci				do 2	1,50	
2.1.5	Krune				do 10	8,50	
	Zbir poena od 1.1 do 2.1.5					248,50	
2.2	Odbici				do 3	0,00	
	Ocjena rogovlja - ukupno					248,50	

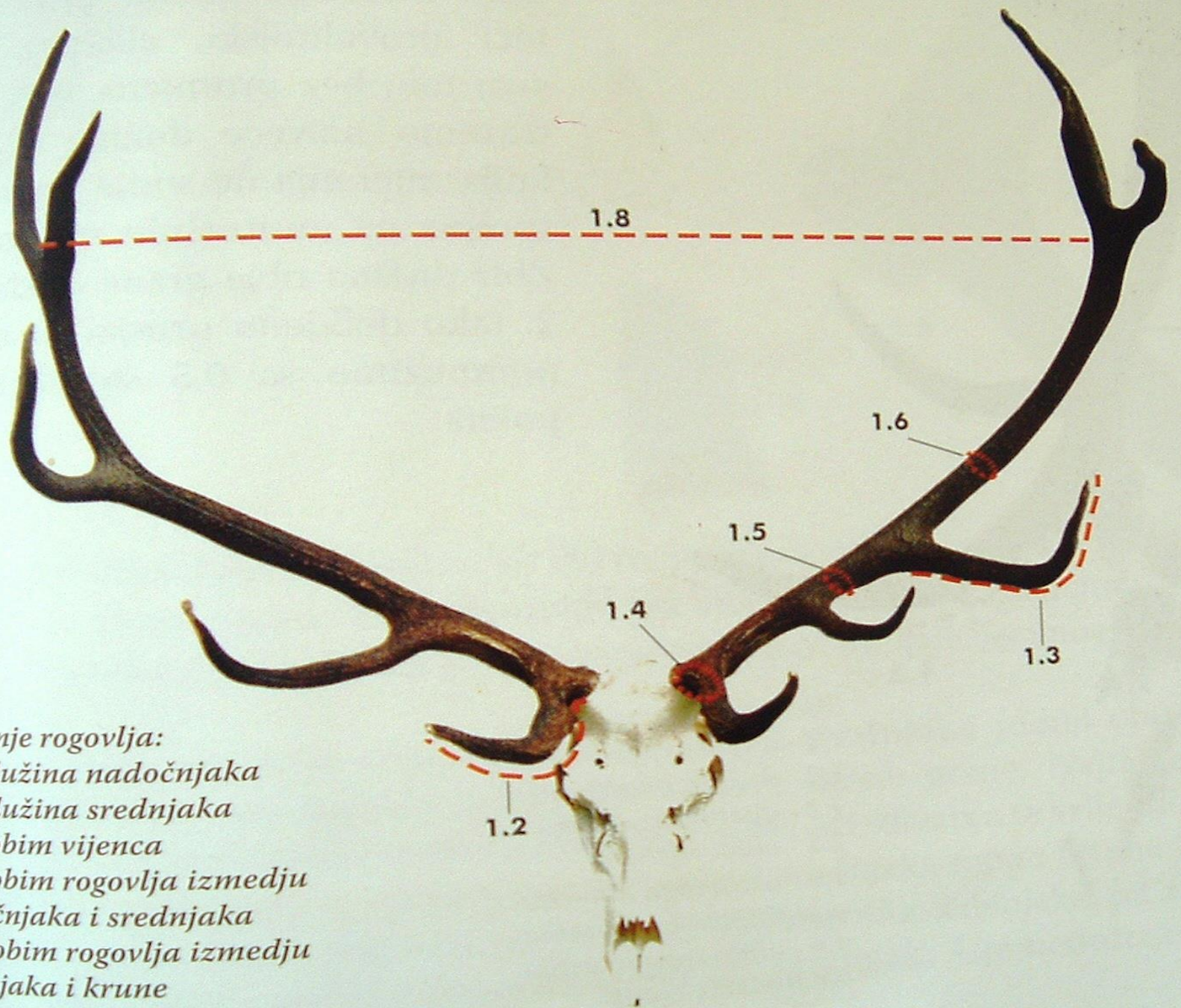

Mjerenje rogovlja:

- 1.2 - dužina nadočnjaka*
- 1.3 - dužina srednjaka*
- 1.4 - obim vijenca*
- 1.5 - obim rogovlja između nadočnjaka i srednjaka*
- 1.6 - obim rogovlja između srednjaka i krune*
- 1.8 - raspon rogovlja*

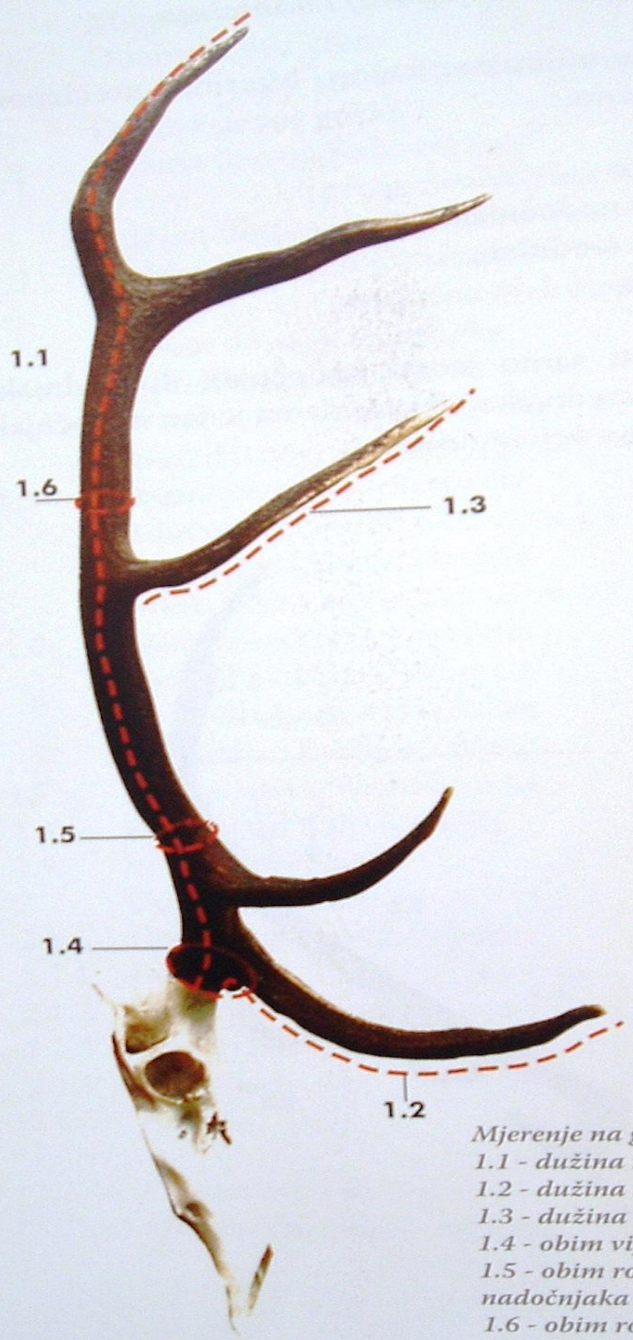

Mjerenje na grani roga:
 1.1 - dužina roga
 1.2 - dužina nadočnjaka
 1.3 - dužina srednjaka
 1.4 - obim vijenca
 1.5 - obim roga između nadočnjaka i srednjaka
 1.6 - obim roga između srednjaka i krune

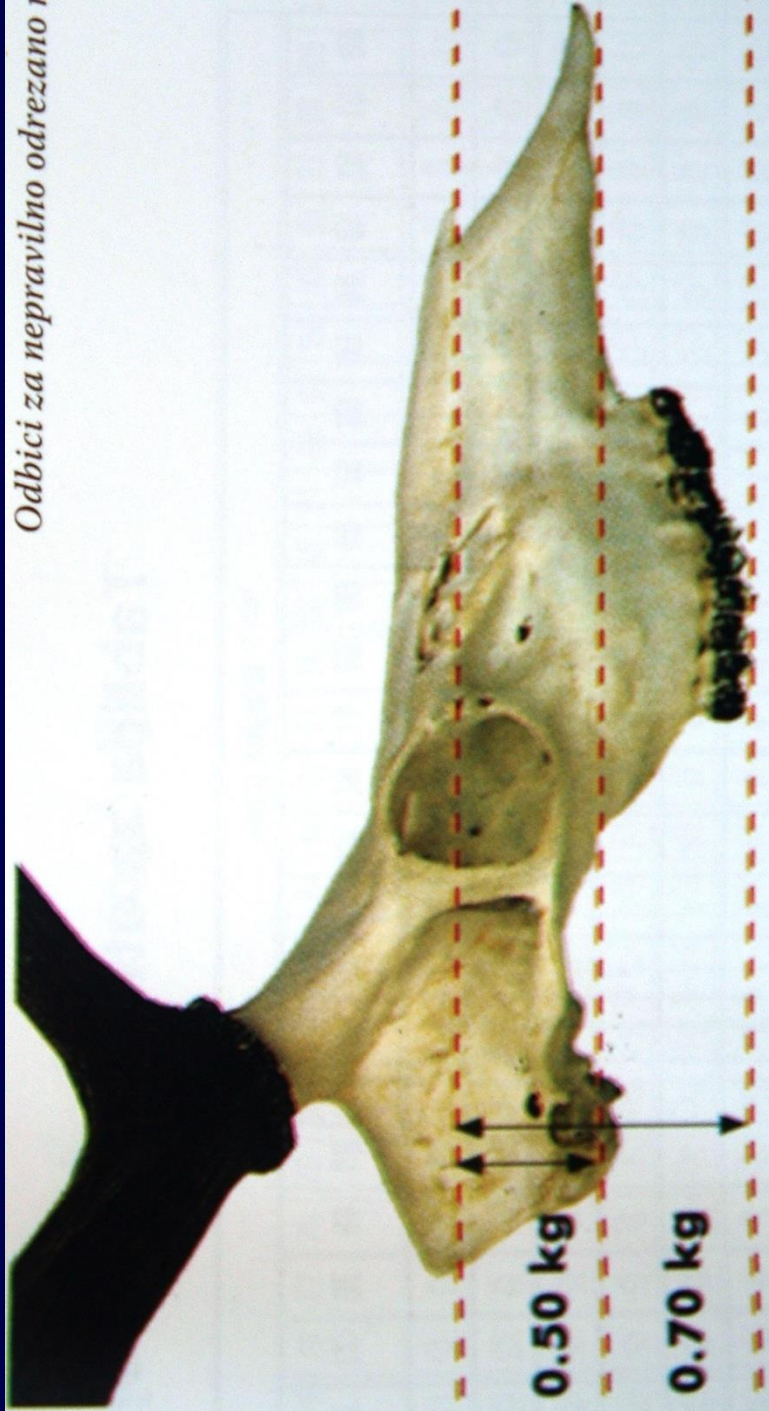

Odbici za nepravilno odrezano

0.50 kg

0.70 kg

Dodaci

- **Kruna-** svi parošci iznad srednjaka kratki:2-10cm; 10-15cm srednji; preko 15 dugi

Odbici

- **Premali raspon 0-3 poena (60-70%=1; 70-80%=2; 80% i više=3)**



Mjerenje rogovlja:

- 1.2 - dužina nadočnjaka
- 1.3 - dužina srednjaka
- 1.4 - obim vijenca
- 1.5 - obim rogovlja između nadočnjaka i srednjaka
- 1.6 - obim rogovlja između srednjaka i krune
- 1.8 - raspon rogovlja

Pomoćna tablica kojom dodjeljujemo poene za paroške u krunama

Od toga		8
dugi	srednji	poeni
0	0-1 2-5 6-8	4,0 4,5 5,0
1	0-3 4-7	4,5 5,0
2	0-1 2-5 6	4,5 5,0 5,5
3	0-3 4-5	5,0 5,5
4	0-1 2-4	5,0 5,5
5	0-3	5,5
6	0-1 2	5,5 6
7	0-1	6
8	0	6

Primjer ispunjenog obrasca trofejnog lista za ocjenjivanje rogovlja srndaća

Broj	Elementi mjerenja i ocjenjivanja		Jed. mjere	Mjere	Prosjek	Konstanta	Broj poena
1.	Mjere		1	2	3	4	5
1.1	Dužina rogovlja	lijevog	cm	20,8	22,5	0,5	11,25
		desnog		24,2			
1.2	Težina rogovlja		gr	908			81,80
1.3	Volumen rogovlja		cm ³	369			110,70
1.4	Raspon rogovlja		cm	20,8	87%		0,00
2.	Dodaci i odbici						
2.1	Dodaci (pojeni za ljepotu)						
2.1.1	Boja					0-4	2,50
2.1.2	Ikričavost					0-4	1,50
2.1.3	Ruže					0-4	2,50
2.1.4	Šiljci parožaka					0-2	2,00
2.1.5	Pravilnost rogovlja i dužina parožaka					0-5	0,00
	Zbir pojena od 1.1 do 2.1.5						212,25
2.2	Odbici					0-5	5,00
Ocjena rogovlja - ukupno							207,25



Dodaci

- 1-4 poena ako je raspon između 30 i 75% dužine
- Za boju 0-4 za raspon od svijetle ka tamnoj

Odbici

- Za paroške do 2 poena i za druge nedostatke do 3 poena

Primjer ispunjenog obrasca trofejnog lista za ocjenjivanje rogovlja divojarca i divokoze

Broj	Elementi mjerenja i ocjenjivanja		Jed. mjere	Mjere	Prosjek	Konstanta	Broj poena
1.	Mjere		1	2	3	4	5
1.2	Dužina rogova	lijevog	cm	25,7	25,7	1,5	38,55
		desnog		25,7			
1.2	Visina rogova		cm	19,0		1	19,00
1.3	Obom debljeg roga		cm	8,3		4	33,20
1.4	Raspon rogova		cm	18,4		1	18,40
2.	Dodaci i odbici						
2.1	Dodaci za starost		god.	15		do 3	3,00
Zbir poena od 1.1 do 2.1							111,15
2.2	Odbici za zasmoljenost						0,00
Ocjena rogova - ukupno							111,15

*Na trofejnom listu treba obavezno **naznačiti pol**

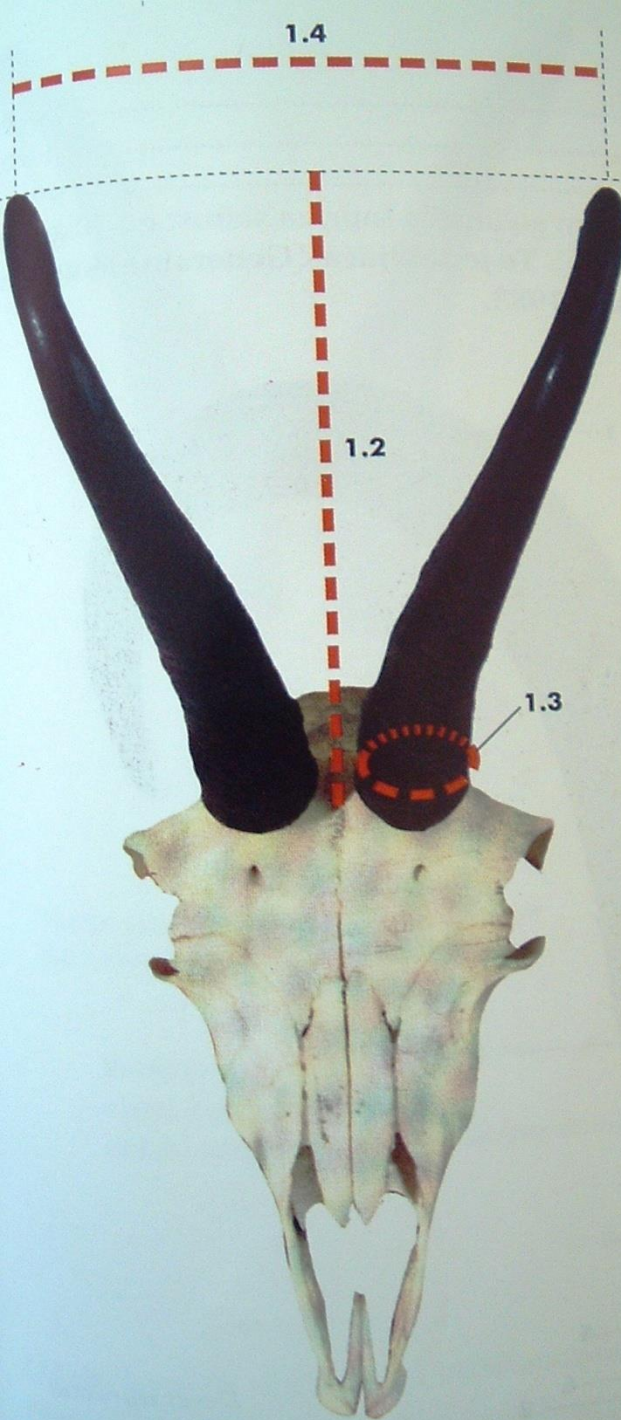

*Mjerenje rogova:
1.1 - dužina rogova
1.3 - obim rogova*



Devet st
pršljeno
(starost
navršen

Dodaci

- Za starost
6-10god 1poen
11 i 12god 2poena
13 i više 3poena

Odbici

- Za zasmoljenost do 5 poena

Po Raićevoj formuli

Obimi istog roga na zasmoljenom i mjestu bez smole se množe sa 4. Razlika tih vrijednosti se umanjuje za 1 i to je broj poena koji se odbija

40S- 40B- 1

Primer ispitivanja
 rogovlja muflona

Broj	Elementi mjerenja i ocjenjivanja		Jed. mjere	Mjere	Prosjek mjera	Konstanta	Broj pojena
1.	Mjere		1	2	3	4	5
1.1	Dužina roga	lijevog	cm	93,7	94,15	1	94,15
		desnog		94,6			
1.2	Obim na 1/3	lijevog	cm	22,9	23,20	1	23,20
		desnog		23,5			
1.3	Obim na 2/3	lijevog	cm	22,6	22,45	1	22,45
		desnog		22,3			
1.4	Obim na 3/3	lijevog	cm	18,5	18,65	1	18,65
		desnog		18,8			
1.5	Raspon rogova		cm	72,2		1	75,20
2.	Dodaci i odbici						
2.1	Dodaci						
2.1.1	Boja					do 3	2,50
2.1.2	Prstenastost					do 3	2,00
2.1.3	Zakrivljenost					do 5	4,00
Zbir pojena od 1.1 do 2.1.3							242,15
2.2	Odbici zbog manjkavosti rogova					do 5	0,00
Ocjena rogova - ukupno							242,15

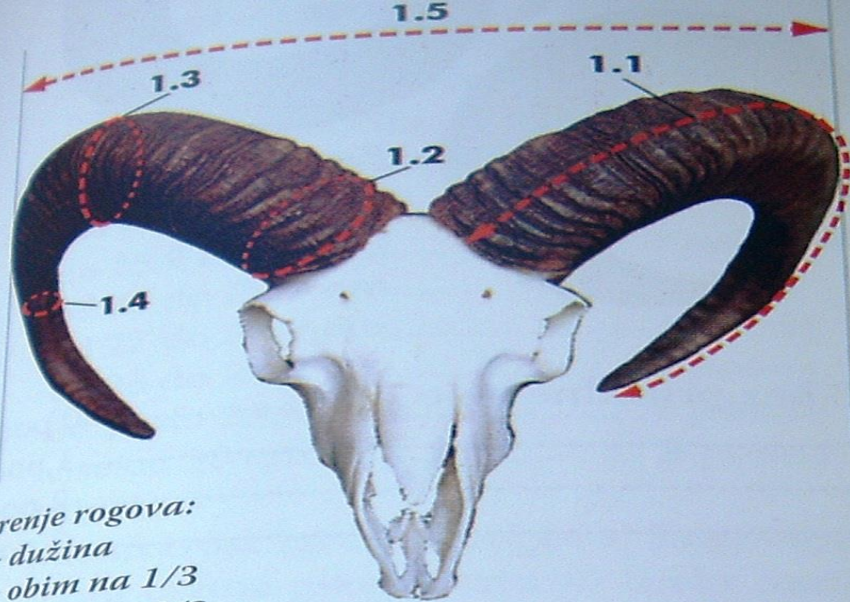

Mjerenje rogova:
1.1 - dužina
1.2 - obim na 1/3
1.3 - obim na 2/3
1.4 - obim na 3/3
1.5 - raspon

K 1.5

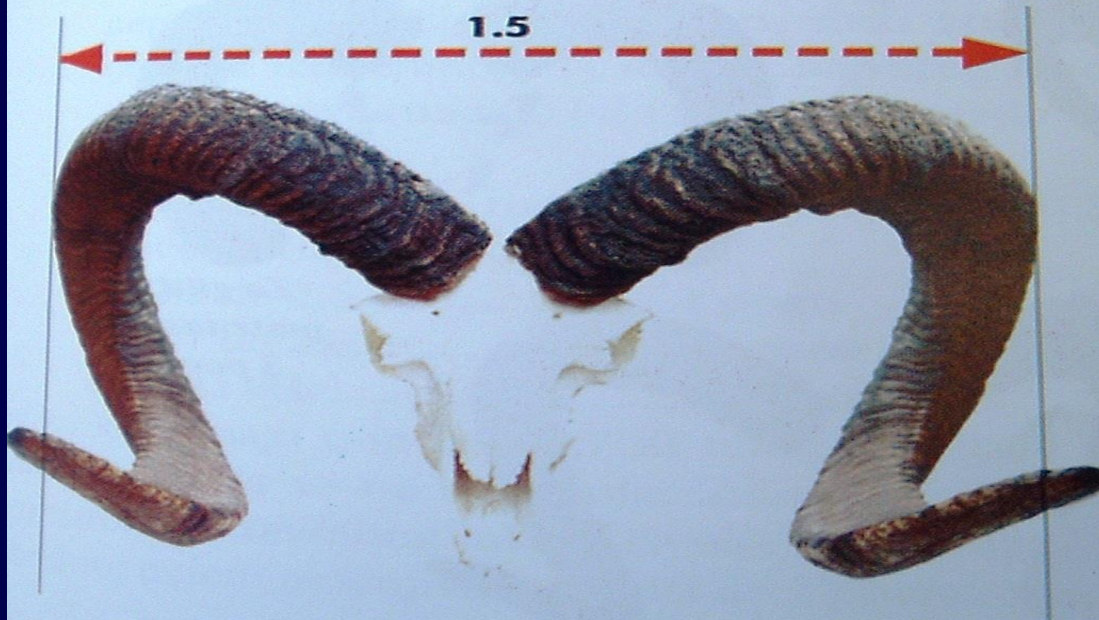

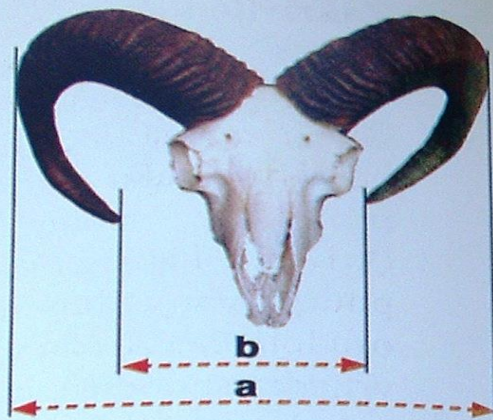

Dodaci

- Za zakrivljenost do 5 poena
- Za prosječan promjer zakrivljenosti veći od 26cm na svaki cm se dodaje po 1 poen

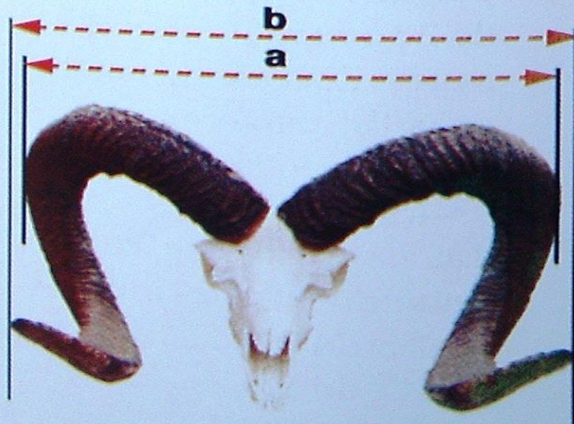
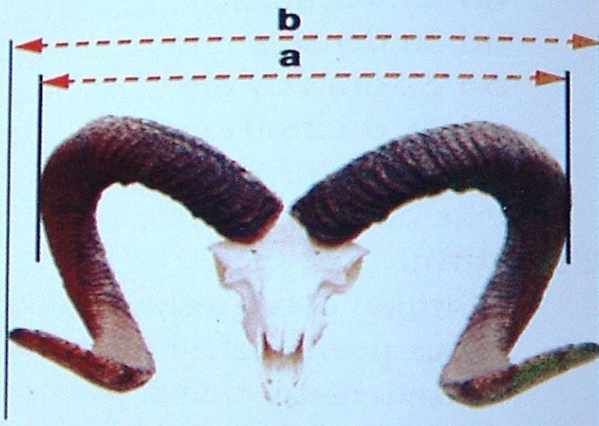

Odbici

- Po metodi Jozefa Lohmana za vrijednosti c indeksa

od 2,5 do 2,6 - 1 poen

2,7 do 2,8 – 2 poena

2,9 i više - 3 poena

$$C = a : b$$

Rogovi sa c indeksom manjim od 0,7 se smatraju nepravilno razvijenim pa se ne ocjenjuju